



Kendinizi tanıyor musunuz ?

Meslek seçimi neden önemlidir ?

Neden bir işte çalışırız ?

Meslek Seçime Süreci nasıldır ?

ULUSAL MESLEKİ BİLGİ SİSTEMİ

<http://mbs.meb.gov.tr>

ULUSAL MESLEKİ BİLGİ SİSTEMİ

Mesleki Bilgi Sistemi, yaşam boyu sürecek öğrenme ve gelişim yolculuğunda size rehberlik etmeyi amaçlamaktadır.

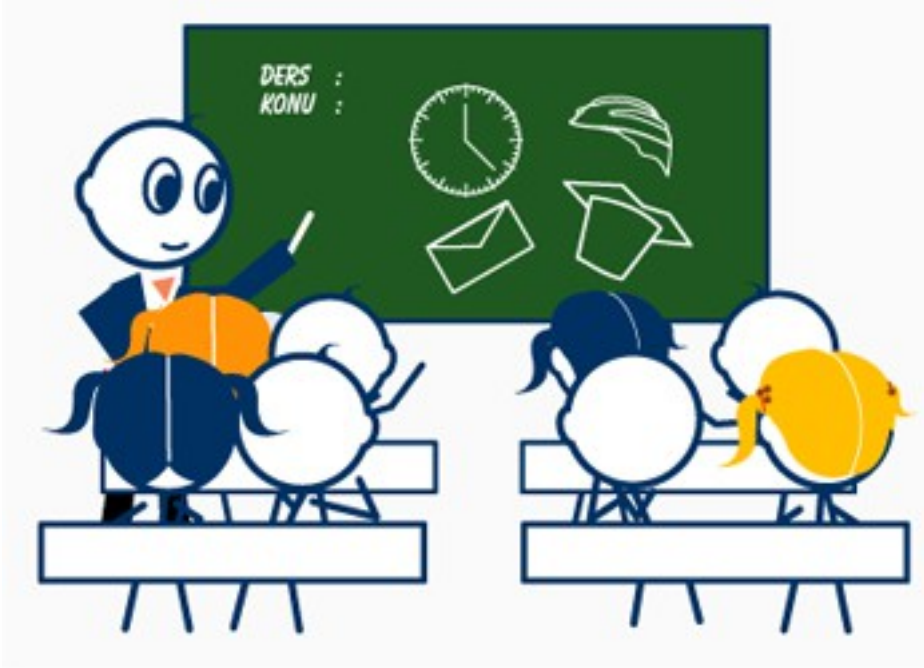

ULUSAL MESLEKİ BİLGİ SİSTEMİ

Bu sistemin amacı, kendinizi tanıma, yapmaktan hoşlandığınız şeyleri, yeteneklerinizi fark etme, meslek seçimi, iş değiştirme gibi konularda sizlere destek olmaktır.

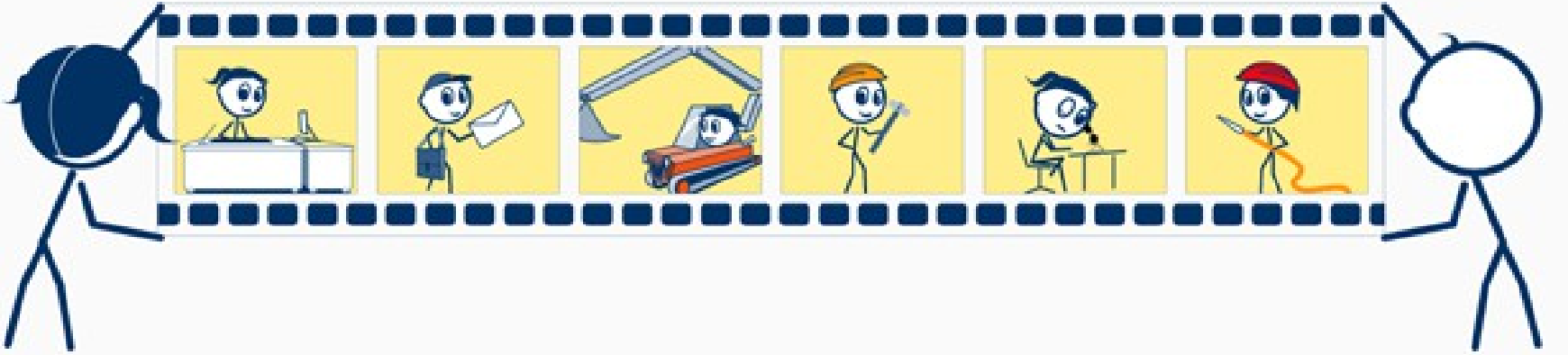

ULUSAL MESLEKİ BİLGİ SİSTEMİ

Meslek seçimi, yaşamımızda aldığımız önemli kararlardan biridir. Meslek seçimi sadece ne iş yapılacağı ile değil aynı zamanda nasıl bir yaşam sürüleceği ile de ilgilidir.



ulusal mesleki bilgi sistemi
hayat boyu rehberlik



<http://mbs.meb.gov.tr>

ULUSAL MESLEKİ BİLGİ SİSTEMİ

Bireyin seçtiđi meslek gelecekteki yaşam standardını, tarzını ve sosyal yaşantılarını belirleyici bir rol oynamaktadır.

Mesleđe adım attıktan sonraki yaşam, genellikle, seçilen meslek çevresinde gelişir.

ULUSAL MESLEKİ BİLGİ SİSTEMİ

Bu nedenle meslek seçimi ile ilgili vereceğimiz karar bir anlamda geleceğimizle ilgili vereceğimiz önemli bir karardır.



İş Olanaklarımız

(Nasıl Bir İşte Çalışsam ?)



ULUSAL MESLEKİ BİLGİ SİSTEMİ

**Ulusal Mesleki Bilgi Sistemi web sitesinde
3 adet ölçek vardır.**

Bu online ölçeklerle kendinizi test edebilir, test sonuçlarını online olarak PDF formatında bilgisayarınıza kayıt edebilirsiniz.

**Ulusal Mesleki Bilgi Sistemi web sitesinde
meslek tanıtımları vardır.**

**Mesleklerle ilgili bilgi alabilir, meslek videolarını
izleyebilirsiniz.**

ULUSAL MESLEKİ BİLGİ SİSTEMİ

İLGİLERİM ÖLÇEĞİ



Yeteneklerim

“Neleri yapmaktan mutlu oluyorum ?” sorusunun cevabı ilgilerimizi gösterir. Mesleğimizin gerektirdiği özelliklerle ilgilerimiz benzeştiği ölçüde, meslek hayatımızda daha verimli ve mutlu oluruz.

ULUSAL MESLEKİ BİLGİ SİSTEMİ

İLGİLERİM ÖLÇEĞİ



Yeteneklerim

Örneğin, öğretmen insanlarla iletişim kurmaktan ve onlara bir şeyler öğretmekten mutlu olan biridir. Muhasebeci, belgeleri düzenlemekten, hesap yapmaktan, ayrıntılarla uğraşmaktan hoşlanır. Ülkedeki adalet sistemine ilgisi olan bir kişi ise hakim, savcı veya avukat olabilir.

ULUSAL MESLEKİ BİLGİ SİSTEMİ

YETENEKLERİM ÖLÇEĐİ

Yeteneklerimiz, anlamakta ve yapmakta başarılı olduğumuz alanları temsil eder.



ULUSAL MESLEKİ BİLGİ SİSTEMİ

YETENEKLERİM ÖLÇEĞİ



Her birimizin farklı yetenekleri vardır. Bazılarımız spora yetenekliyken, bazılarımız sayısal konularda daha yeteneklidir. Kimimiz sanatta, kimimizse yabancı dil öğrenme konusunda daha yeteneklidir. Sahip olduğumuz yetenekler, yöneleceğimiz meslekle eşleştiği zaman mesleğimizde hem daha başarılı, hem daha mutlu oluruz.

ULUSAL MESLEKİ BİLGİ SİSTEMİ

MESLEKİ DEĞERLERİM ÖLÇEĞİ



Seçtiğimiz meslek, sadece ilgi ve yeteneklerimizle örtüştüğü kadar önem verdiğimiz değerlerimizle de tutarlı olmalıdır.

Bazıları için iş hayatında parasal kazanç, toplumda saygın bir konuma sahip olmak daha önemliyken, bazıları için de aile hayatına zaman ayırmak önceliklidir.

ULUSAL MESLEKİ BİLGİ SİSTEMİ

MESLEKİ DEĞERLERİM ÖLÇEĞİ



**Mesleki
Değerlerim**

**Meslek seçimi yaparken,
seçeceğimiz mesleğin
değerlerimizi destekleyecek
özelliklere sahip olması,
işimizi yaparken daha fazla verim
almamızı ve mutlu olmamızı
sağlar.**

ULUSAL MESLEKİ BİLGİ SİSTEMİ

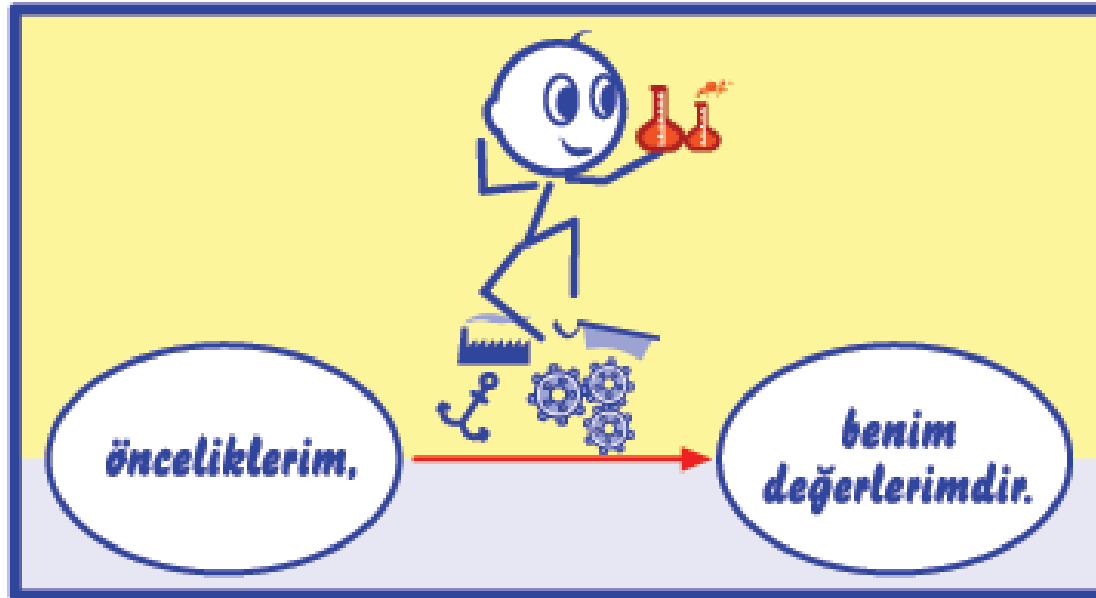
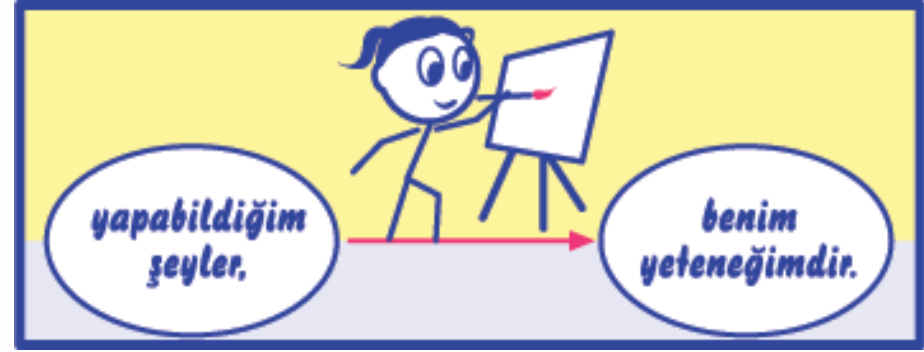
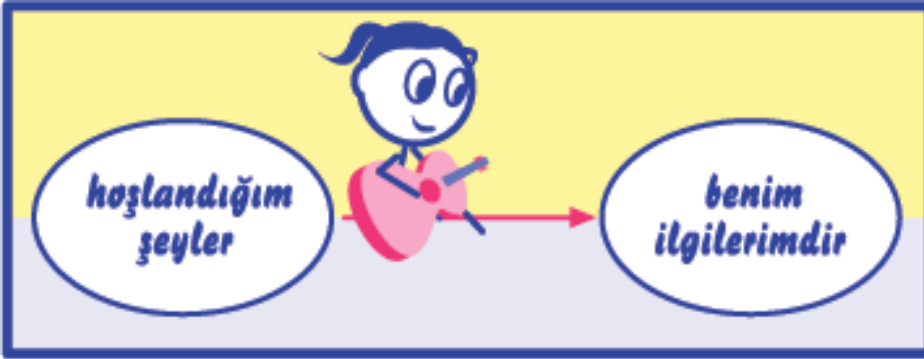

ULUSAL MESLEKİ BİLGİ SİSTEMİ

NASIL ÜYE OLABİLİRİM

Ulusal Mesleki Bilgi Sistemi web sitesi üyelik sistemi ile çalışmaktadır.

Kullanıcı Adı - Ad Soyad – Doğum Tarihi, TC Kimlik No – E Mail Adresi bilgileri gerekmektedir.

Ulusal Mesleki Bilgi Sistemi web sitesi Ad Soyad - TC Kimlik ve doğum Tarihi bilgilerinizin doğruluğunu kontrol edebildiğinden dolayı bu bilgileri doğru olarak girmeniz önemlidir.

ULUSAL MESLEKİ BİLGİ SİSTEMİ

NASIL ÜYE OLABİLİRİM

Sisteme sadece bir kez üye olabilirsiniz. Bir kişinin birden fazla kullanıcı adı ile Ulusal Mesleki Bilgi sistemi web sitesine üye olması mümkün değildir.

Ulusal Mesleki Bilgi Sistemi web sitesi Ad Soyadı - TC Kimlik ve doğum Tarihi Bilgilerinizin doğruluğunu kontrol edebildiğinden dolayı bu bilgileri doğru olarak girmeniz önemlidir.

ULUSAL MESLEKİ BİLGİ SİSTEMİ

HANGİ SORULARIMIZA CEVAP BULABİLİRİZ

Meslek Seçimi Neden Bu Kadar Önemlidir ?

Neden bir işte çalışırız ?

Meslek seçiminde göz önünde bulundurulması gereken faktörler nelerdir ?

Meslek seçme süreci nasıl olur ?

Meslek seçimimizi nasıl planlarız ?

ULUSAL MESLEKİ BİLGİ SİSTEMİ

HANGİ SORULARIMIZA CEVAP BULABİLİRİZ

Mesleki İlgilerim, Yeteneklerim, Değerlerim nelerdir ?

Kendimi tanıyor muyum ?

Site de Mesleki İlgilerimi, Yeteneklerimi, Değerlerimi öğrenip Rehber Öğretmenimle değerlendirebilir miyim ?

Mesleklerin İş olanakları nelerdir ?

Meslek videoları görebilir miyim ?



ulusal mesleki bilgi sistemi

hayat boyu rehberlik



Ana Sayfa

Hoşgeldiniz

[Ana Sayfa](#)[Mesleğimiz](#)[Kendimizi Tanıyalım](#)[Eğitim Fırsatlarımız](#)[İş Olanaklarımız](#)[Aileler](#)[Eğitimciler/Uzmanlar](#)[Uluslararası Hareketlilik](#)[Kaynaklar](#)[LinkButton](#)

Mesleki Bilgi Sistemi, yaşam boyu sürecek öğrenme ve gelişim yolculuğunda size rehberlik etmeyi amaçlamaktadır.

Bu sistemin amacı, kendinizi tanıma, yapmaktan hoşlandığınız şeyleri, yeteneklerinizi fark etme, meslek seçimi, iş değiştirme gibi konularda sizlere destek olmaktır.

Sol tarafta yer alan menülere girerek mesleki gelişim, kendinizi tanımaya destek olabilecek ölçme araçlarına, eğitim ve iş piyasasına ilişkin bilgi ve kaynaklara ulaşabilirsiniz.

2395

Giriş Kodu:

Kullanıcı Adı:

Şifre:

Giriş

Üye Olmak

İstiyorum

Şifremi Unuttum

Yardım

Duyurular

2010 tarihinden itibaren geliştirilmeye başlanan Ulusal Mesleki Bilgi Sistemi belli bir noktaya ulaşmış ve 1 Nisan 2010 Tarihinde Tanıtım Çalıştayı gerçekleştirilmiştir...

etmeyi amaçlamaktadır.

Bu sistemin amacı, kendinizi tanıma, yapmaktan hoşlandığınız şeyleri, yeteneklerinizi fark etme, meslek seçimi, iş değiştirme gibi konularda sizlere destek olmaktır.

Sol tarafta yer alan menülere girerek mesleki gelişim, kendinizi tanımaya destek olabilecek ölçme araçlarına, eğitim ve iş piyasasına ilişkin bilgi ve kaynaklara ulaşabilirsiniz.

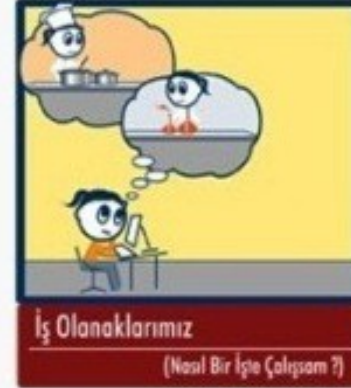
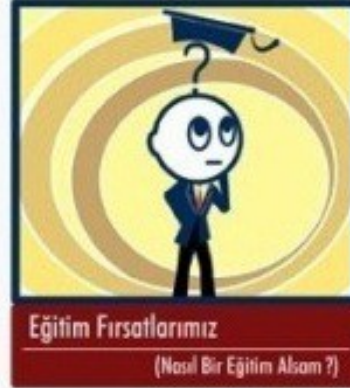

Mutluluğun ve başarının sırrı kendinizi tanımaktan geçer. Bir meslek için neler önemlidir? İlgilerim, yeteneklerim, mesleki değerlerim nelerdir? diye soruyorsanız bu bölümü **tıklayın.**

Nasıl bir ortaöğretim kurumuna devam etmeliyim? Üniversite seçeneklerim neler? Mesleki bilgi ve becerilerimi nasıl geliştirebilirim? Ev hanımıyım, kendimi nasıl geliştirebilirim? Emekliyim kendime yeni iş olanakları bulmak istiyorum, Nerelerden yardım alabilirim?

Alacağınız eğitim geleceğinizin şekillenmesinde önemli bir yer tutar. Nasıl bir eğitim almanız ya da hangi kurslara gitmeniz gerektiğine karar veremiyorsanız bu bölümü **tıklayın.**

Hangi işlere talep var? Kaç kişi işsiz? Türkiye'de hangi meslekler gözde? İleride bu sıralama değişir mi? Yeni bir işe başlıyorsanız, işinizi değiştirmek istiyorsanız ya da işinizde yükselmek istiyorsanız bu bölümü **tıklayın.**



ulusal mesleki bilgi sistemi

hayat boyu rehberlik



Ana Sayfa

Mesleğimiz

Kendimizi Tanıyalım

Eğitim Fırsatlarımız

İş Olanaklarımız

Alleler

Eğitmciler/Uzmanlar

Uluslararası Hareketlilik

Kaynaklar

LinkButton

Üye Kayıt Ekranı

Üye Kaydı

Kullanıcı Adı :

Adı :

Soyadı :

Doğum Tarihi :

GG/AA/YYYY Şeklinde Giriniz

T.C. Kimlik No :

Cinsiyet : Seçiniz

e-mail :

Şifre :

Şifre Onay :



Kaydet

İptal

* işaretli alanlar doldurulması zorunlu alanlardır

2395

Giriş Kodu:

Kullanıcı Adı:

Şifre:

Giriş

Üye Olmak

İstiyorum

Şifremi Unuttum

Yardım

Duyurular

Ülkemizde bilişim teknolojilerinin rehberlik hizmetlerinde kullanımının ilk ve tek örneği MBS'dir. Sistemin gelişme ve nincelleme



ulusal mesleki bilgi sistemi

hayat boyu rehberlik



Ana Sayfa

Mesleğimiz

Kendimizi Tanıyalım

Kendimizi Tanımamın Önemi

İlgilerini/Değerlerini/
Yeteneklerini Keşfet

Eğitim Fırsatlarımız

İş Olanaklarımız

Aileler

Eğitmciler/Uzmanlar

Uluslararası Hareketlilik

Kaynaklar

Link Buton

Ana Sayfa

Hoşgeldiniz GÜNGÖR ŞEKEROĞLU



Sistemimizi kullanarak;

Mesleki Bilgi Sistemi, yaşam boyu sürecek öğrenme ve gelişim yolculuğunda size rehberlik etmeyi amaçlamaktadır.

Bu sistemin amacı, kendinizi tanıma, yapmaktan hoşlandığınız şeyleri, yeteneklerinizi fark etme, meslek seçimi, iş değiştirme gibi konularda sizlere destek olmaktır.

Sol tarafta yer alan menülere girerek mesleki gelişim, kendinizi tanımaya destek olabilecek ölçme araçlarına, eğitim ve iş piyasasına ilişkin bilgi ve kaynaklara ulaşabilirsiniz.

Kullanıcı Adı:

CORUMRAM

Adı Soyadı :

Çorum RAM

Üyelik Bilgileri
Düzenle

Çıkış

Duyurular

Ülkemizde bilişim teknolojilerinin rehberlik hizmetlerinde kullanımının ilk ve tek örneği MBS'dir. Sistemin gelişme ve nükselleme

Internet | Korunmalı Mod: Açık





ulusal mesleki bilgi sistemi

hayat boyu rehberlik



Ana Sayfa

Mesleğimiz

Kendimizi Tanıyalım

Kendimizi Tanımamın Önemi

İlgilerini/Değerlerini/
Yeteneklerini Keşfet

Eğitim Fırsatlarımız

İş Olanaklarımız

Aileler

Eğitmciler/Uzmanlar

Uluslararası Hareketlilik

Kaynaklar

Link Buton

Ana Sayfa

Hoşgeldiniz GÜNGÖR ŞEKEROĞLU



Mesleki Bilgi Sistemi, yaşam boyu sürecek öğrenme ve gelişim yolculuğunda size rehberlik etmeyi amaçlamaktadır.

Bu sistemin amacı, kendinizi tanıma, yapmaktan hoşlandığınız şeyleri, yeteneklerinizi fark etme, meslek seçimi, iş değiştirme gibi konularda sizlere destek olmaktır.

Sol tarafta yer alan menülere girerek mesleki gelişim, kendinizi tanımaya destek olabilecek ölçme araçlarına, eğitim ve iş piyasasına ilişkin bilgi ve kaynaklara ulaşabilirsiniz.

Kullanıcı Adı:

CORUMRAM

Adı Soyadı :

Çorum RAM

Üyelik Bilgileri
Düzenle

Çıkış

Duyurular

Ülkemizde bilginin teknolojilerinin rehberlik hizmetlerinde kullanımının ilk ve tek örneği MBS'dir. Sistemin gelişme ve nünelleme





ulusal mesleki bilgi sistemi

hayat boyu rehberlik

[Ana Sayfa](#)
[Mesleğimiziz](#)
[Kendimizi Tanıyalım](#)
[Kendimizi Tanımamın Önemi](#)
[İlgilerini/Değerlerini/](#)
[Yeteneklerini Keşfet](#)
[Eğitim Fırsatlarımız](#)
[İş Olanaklarımız](#)
[Aileler](#)
[Eğitlimciler/Uzmanlar](#)
[Uluslararası Hareketlilik](#)
[Kaynaklar](#)
[LinkButon](#)

Ölçme Araçları Sayfası

[değer ölçeği](#)
[yetenek ölçeği](#)
[ilgi ölçeği](#)
[mesleki
oğlaştırmemni
göster](#)
[profilimi göster](#)
[profilimi göster](#)
[profilimi göster](#)

İlgilerim Ölçeğine Giriş
İçin Tıklayınız

"Neleri yapmaktan
mutlu oluyorum ?"
sorusunun cevabı
ilgilerimizi gösterir.
Mesleğimiz gerektirdiği
özelliklerle ilgilerimiz
benzeştiği ölçüde, meslek
başarılarında daha başarılı oluruz.



Yeteneklerim Ölçeğine
Giriş İçin Tıklayınız

Yeteneklerimiz,
anlamakta ve yapmakta
başarılı olduğumuz alanları
temsil eder.

Her birimizin farklı
yetenekleri vardır.



Mesleki Değerlerim
Ölçeğine Giriş İçin
Tıklayınız

Seçtiğimiz meslek,
sadece ilgi ve
yeteneklerimizle
örtüstüğü kadar önem
verdiğimiz
değerlerimizle de tutarlı
olmalıdır.

Kullanıcı Adı:
CORUMRAM
Adı Soyadı :

Çorum RAM

Üyelik Bilgileri
Düzenle

Çıkış

Duyurular

Ülkemizde bilşim
teknolojilerinin
rehberlik
hizmetlerinde
kullanılmasının ilk ve
tek örneği MBS'dir.
Sistemin gelişme ve
güncelleme
çalışmaları devam
etmektedir.



Ana Sayfa

Mesleğimiz

Kendimizi Tanıyalım

Kendimizi Tanımamın Önemi

İlgilerini/Değerlerini/
Yeteneklerini Keşfet

Eğitim Fırsatlarımız

İş Olanaklarımız

Aileler

Eğitimciler/Uzmanlar

Uluslararası Hareketlilik

Kaynaklar

LinkButon

İlgi Ölçeği

İlgi Ölçeği

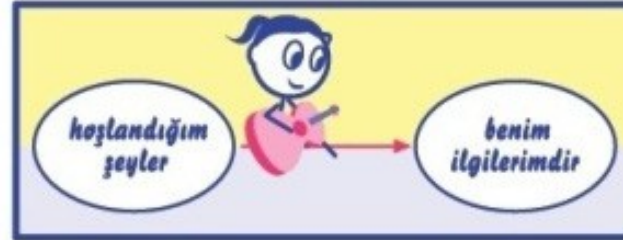

İlgi, bireyin mesleğe yönelik gösterdiği hoşlanma, hoşlanmama ya da kayıtsız kalma eğilimi olarak tanımlanmaktadır. Her insanın kendine özgü, onu diğer insanlardan ayıran farklı ilgileri vardır. Aşağıda verilen örnek uygulama ilgi ölçeğini nasıl cevaplayacağınızı göstermek için hazırlanmıştır. Ölçekteki ifadelerden bazıları sizin ilgilerinize **tamamen uygun** olabileceği gibi, bazıları da **biraz, orta** ya da **oldukça** ilginizi çekebilir veya **hiç** ilginizi çekmeyebilir. Aşağıdaki örnek maddeyi inceledikten sonra lütfen **ilgi ölçeğine geç** butonuna tıklayınız.

MADDE NUMERASI	ÖRNEK MADDESİ	Hiç Uygun Değil	Biraz Uygun	Orta Düzeyde Uygun	Oldukça Uygun	Tamamen Uygun
15AR01	Çevremdeki insanlara hikâye, fıkra ya da günlük olayları akıcı bir şekilde anlatırım.	<input type="radio"/>	<input type="radio"/>	<input checked="" type="radio"/>	<input type="radio"/>	<input type="radio"/>

İlgi Ölçeği'ne Geç

Geri Dön

Kullanıcı Adı:
CORUMRAM
Adı Soyadı :

Çorum RAM

Üyelik Bilgileri
Düzenle

Çıkış

Duyurular

CHHMDGUR...

Şubat 2008 tarihinden itibaren geliştirilmeye başlanan Ulusal Mesleki Bilgi Sistemi belli bir noktaya ulaşmış ve 1 Nisan 2010 Tarihinde Tanım Çalıştayı gerçekleştirilmiştir...



ulusal mesleki bilgi sistemi

hayat boyu rehberlik

[Ana Sayfa](#)
[Mesleğimiz](#)
[Kendimizi Tanıyalım](#)
[Kendimizi Tanımamızın Önemi](#)
[İlgilerini/Değerlerini/Yeteneklerini Keşfet](#)
[Eğitim Fırsatlarımız](#)
[İş Olanaklarımız](#)
[Aileler](#)
[Eğitmciler/Uzmanlar](#)
[Uluslararası Hareketlilik](#)
[Kaynaklar](#)
[LinkButon](#)

Onkoşul Soruları

ÇALIŞMA KOŞULLARI VE ÖZELLİKLER

Bazı meslekleri ya da işleri çalışma koşulları ya da o mesleğe özgü özellikleri nedeniyle seçmek istemeyebilirsiniz. Aşağıdaki ifadeleri dikkatle okuyarak size uygun geliyorsa evet, uygun gelmiyorsa hayır cevabını işaretleyiniz.

MADDE NUMARASI	ÖLÇEK MADDESİ	EVET	HAYIR
1	Nöbet vardiya vb. gerektirmeyen işlerde çalışmak isterim.	<input checked="" type="radio"/>	<input type="radio"/>
2	Uniforma ya da standart kıyafet gerektiren işlerde çalışmak isterim	<input checked="" type="radio"/>	<input type="radio"/>
3	Açık havada doğada olabileceğim işlerde çalışmak isterim	<input type="radio"/>	<input checked="" type="radio"/>

[Devam Et](#)
[Vazgeç](#)

Kullanıcı Adı:
CORUMRAM
Adı Soyadı :

Çorum RAM

Üyelik Bilgileri
Düzenle

Çıkış

Duyurular

yenisi niyece başlanan Ulusal Mesleki Bilgi Sistemi belli bir noktaya ulaşmış ve 1 Nisan 2010 Tarihinde Tanıtım Çalıştayı gerçekleştirilmiştir...

Ana Sayfa

Mesleğimiz

Kendimizi Tanıyalım

Kendimizi Tanımamızın Önemi

İlgilerini/Değerlerini/
Yeteneklerini Keşfet

Eğitim Fırsatlarımız

İş Olanaklarımız

Aileler

Eğitimciler/Uzmanlar

Uluslararası Hareketlilik

Kaynaklar

Link Buton

İlgi Ölçeği

değer ölççeği

yetenek ölççeği

ilgi ölççeği

meslekl
eşleştirmemi
göster

profilimi göster

profilimi göster

profilimi göster

İLGİ ÖLÇEĞİ

İlgi, bir bireyin bir mesleğe ve mesleğe yönelik faaliyetlere karşı gösterdiği **hoşlanma, hoşlanmama** ya da **kayıtsız kalma** şeklindeki tepkisi olarak tanımlanmaktadır. Her insanın kendine özgü, onu diğer insanlardan ayıran farklı ilgileri vardır. Aşağıda verilen cümleler ilgilerimizle ilgili bilgi edinmeniz için hazırlanmıştır. Cümlelerden bazıları sizin **çok az** ilginizi çekeceği gibi **az, orta, oldukça** ya da **çok** ilginizi çekebilir.

Lütfen her bir cümleyi dikkatle okuyunuz, cümlede tanımlanan durumun, olayın sizin ne derece ilginizi çektiği hakkında düşününüz ve kararınızı işaretleyiniz.



Kaydet



Temizle



Değiştir

<<|Önceki Bölüm|||Sonraki Bölüm|>>

MADDE NUMARASI	ÖLÇEK MADDESİ	Hiç Uygun Değil	Biraz Uygun	Orta Düzeyde Uygun	Oldukça Uygun	Tamamen Uygun
1	İletişim ve medya konusunda uluslar arası başarı sağlamak	<input type="radio"/>	<input type="radio"/>	<input type="radio"/>	<input type="radio"/>	<input type="radio"/>
2	Türk edebiyatı tarihini incelemek	<input type="radio"/>	<input type="radio"/>	<input type="radio"/>	<input type="radio"/>	<input type="radio"/>
3	Matematik konusunda bir derneğe/gruba üye olmak	<input type="radio"/>	<input type="radio"/>	<input type="radio"/>	<input type="radio"/>	<input type="radio"/>
4	Araştırmacı gazetecilik yapmak	<input type="radio"/>	<input type="radio"/>	<input type="radio"/>	<input type="radio"/>	<input type="radio"/>
5	Estetik yapılar tasarlamak	<input type="radio"/>	<input type="radio"/>	<input type="radio"/>	<input type="radio"/>	<input type="radio"/>
6	Davranış bozuklukları olan kişilere yardımda bulunmak	<input type="radio"/>	<input type="radio"/>	<input type="radio"/>	<input type="radio"/>	<input type="radio"/>

Kullanıcı Adı:
CORUMRAM
Adı Soyadı :**Çorum RAM**Üyelik Bilgileri
Düzenle

Çıkış

Duyurular

LinkButon



<<|Önceki Bölüm| |Sonraki Bölüm|>>

MADDE NUMARASI	ÖLÇEK MADDESİ	Hiç Uygun Değil	Biraz Uygun	Orta Düzeyde Uygun	Oldukça Uygun	Tamamen Uygun
1	İletişim ve medya konusunda uluslar arası başarı sağlamak	<input type="radio"/>	<input type="radio"/>	<input type="radio"/>	<input type="radio"/>	<input type="radio"/>
2	Türk edebiyatı tarihini incelemek	<input type="radio"/>	<input type="radio"/>	<input type="radio"/>	<input type="radio"/>	<input type="radio"/>
3	Matematik konusunda bir derneğe/gruba üye olmak	<input type="radio"/>	<input type="radio"/>	<input type="radio"/>	<input type="radio"/>	<input type="radio"/>
4	Araştırmacı gazetecilik yapmak	<input type="radio"/>	<input type="radio"/>	<input type="radio"/>	<input type="radio"/>	<input type="radio"/>
5	Estetik yapılar tasarlamak	<input type="radio"/>	<input type="radio"/>	<input type="radio"/>	<input type="radio"/>	<input type="radio"/>
6	Davranış bozuklukları olan kişilere yardımda bulunmak	<input type="radio"/>	<input type="radio"/>	<input type="radio"/>	<input type="radio"/>	<input type="radio"/>
7	İletişim ve medya sektörünü geliştirme çalışmaları yapmak	<input type="radio"/>	<input type="radio"/>	<input type="radio"/>	<input type="radio"/>	<input type="radio"/>
8	Tarla ve bahçe bitkilerinin verimlerini artırmak	<input type="radio"/>	<input type="radio"/>	<input type="radio"/>	<input type="radio"/>	<input type="radio"/>
9	Hastalıkların oluşturan nedenleri düzeltmeye çalışmak	<input type="radio"/>	<input type="radio"/>	<input type="radio"/>	<input type="radio"/>	<input type="radio"/>
10	Yabancı dil uzmanları yetiştirmek	<input type="radio"/>	<input type="radio"/>	<input type="radio"/>	<input type="radio"/>	<input type="radio"/>
11	Eğitimle ilgili faaliyette bulunmak	<input type="radio"/>	<input type="radio"/>	<input type="radio"/>	<input type="radio"/>	<input type="radio"/>
12	Mühendislik alanında önemli bir başarı elde etmek	<input type="radio"/>	<input type="radio"/>	<input type="radio"/>	<input type="radio"/>	<input type="radio"/>
13	İletişim ve medya ile ilgili bir derneğe üye olmak	<input type="radio"/>	<input type="radio"/>	<input type="radio"/>	<input type="radio"/>	<input type="radio"/>
14	Madde ve enerji ilişkisini incelemek ve bu konuda deneyler yapmak	<input type="radio"/>	<input type="radio"/>	<input type="radio"/>	<input type="radio"/>	<input type="radio"/>
15	Çocuklara ve yetişkinlere öğretmenlik yapmak	<input type="radio"/>	<input type="radio"/>	<input type="radio"/>	<input type="radio"/>	<input type="radio"/>

<<|Önceki Bölüm| |Sonraki Bölüm|>>



etmektedir.

Şubat 2008 tarihinden itibaren geliştirilmeye başlanan Ulusal Mesleki Bilgi Sistemi belli bir noktaya ulaşmış ve 1 Nisan 2010 Tarihinde Tanıtım Çalıştayı gerçekleştirilmiştir...

**Kaydet Temizle Değiştir**

<<|Önceki Bölüm| |Sonraki Bölüm|>>

MADDE NUMARASI	ÖLÇEK MADDESİ	Hiç Uygun Değil	Biraz Uygun	Orta Düzeyde Uygun	Oldukça Uygun	Tamamen Uygun
1	İletişim ve medya konusunda uluslar arası başarı sağlamak	<input type="radio"/>	<input type="radio"/>	<input type="radio"/>	<input type="radio"/>	<input type="radio"/>
2	Türk edebiyatı tarihini incelemek	<input type="radio"/>	<input type="radio"/>	<input type="radio"/>	<input type="radio"/>	<input type="radio"/>
3	Matematik konusunda bir derneğe/gruba üye olmak	<input type="radio"/>	<input type="radio"/>	<input type="radio"/>	<input type="radio"/>	<input type="radio"/>
4	Araştırmacı gazetecilik yapmak	<input type="radio"/>	<input type="radio"/>	<input type="radio"/>	<input type="radio"/>	<input type="radio"/>
5	Estetik yapılar tasarlamak	<input type="radio"/>	<input type="radio"/>	<input type="radio"/>	<input type="radio"/>	<input type="radio"/>
6	Davranış bozuklukları olan kişilere yardımda bulunmak	<input type="radio"/>	<input type="radio"/>	<input type="radio"/>	<input type="radio"/>	<input type="radio"/>
7	İletişim ve medya sektörünü geliştirme çalışmaları yapmak	<input type="radio"/>	<input type="radio"/>	<input type="radio"/>	<input type="radio"/>	<input type="radio"/>
8	Tarla ve bahçe bitkilerinin verimlerini artırmak	<input type="radio"/>	<input type="radio"/>	<input type="radio"/>	<input type="radio"/>	<input type="radio"/>
9	Hastalıkların oluşturan nedenleri düzeltmeye çalışmak	<input type="radio"/>	<input type="radio"/>	<input type="radio"/>	<input type="radio"/>	<input type="radio"/>
10	Yabancı dil uzmanları yetiştirmek	<input type="radio"/>	<input type="radio"/>	<input type="radio"/>	<input type="radio"/>	<input type="radio"/>
11	Eğitimle ilgili faaliyette bulunmak	<input type="radio"/>	<input type="radio"/>	<input type="radio"/>	<input type="radio"/>	<input type="radio"/>
12	Mühendislik alanında önemli bir başarı elde etmek	<input type="radio"/>	<input type="radio"/>	<input type="radio"/>	<input type="radio"/>	<input type="radio"/>
13	İletişim ve medya ile ilgili bir derneğe üye olmak	<input type="radio"/>	<input type="radio"/>	<input type="radio"/>	<input type="radio"/>	<input type="radio"/>
14	Madde ve enerji ilişkisini incelemek ve bu konuda deneyler yapmak	<input type="radio"/>	<input type="radio"/>	<input type="radio"/>	<input type="radio"/>	<input type="radio"/>
15	Çocuklara ve yetişkinlere öğretmenlik yapmak	<input type="radio"/>	<input type="radio"/>	<input type="radio"/>	<input type="radio"/>	<input type="radio"/>

<<|Önceki Bölüm| |Sonraki Bölüm|>>

**Kaydet Temizle Değiştir**

etmektedir.

Şubat 2008 tarihinden itibaren geliştirilmeye başlanan Ulusal Mesleki Bilgi Sistemi belli bir noktaya ulaşmış ve 1 Nisan 2010 Tarihinde Tanıtım Çalıştayı gerçekleştirilmiştir...

Ana Sayfa

Mesleğimiz

Kendimizi Tanıyalım

Kendimizi Tanımamın Önemi

İlgilerini/Değerlerini/
Yeteneklerini Keşfet

Eğitim Fırsatlarımız

İş Olanaklarımız

Aileler

Eğitimciler/Uzmanlar

Uluslararası Hareketlilik

Kaynaklar

LinkButon

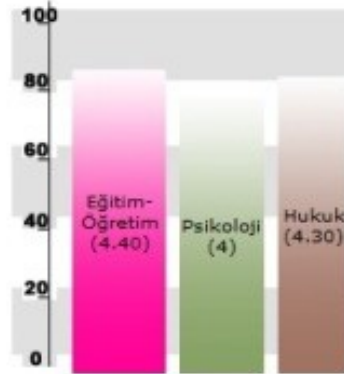

Tüm Boyutlara Ait Grafiği görmek için tıklayınız.

İlgi duyduğunuz alanlar önem sırasıyla verilmiştir.
Ölçeğe verdiğiniz yanıtlara göre bu sıralama ve puanlar değişiklik gösterebilir.

İlgilerim Ortalama Tanımı

Eğitim-Öğretim	4.40	Bu alanda çalışacak bireyler, bilgilerini diğer insanlarla paylaşmayı ve onlara aktarmayı severler. Diğer insanlarla iletişim kurmaktan ve topluluk önünde konuşmaktan hoşlanırlar.
Hukuk	4.30	Bu alanda çalışacak bireyler sahip oldukları görüşleri başkalarına kabul ettirmekten hoşlanırlar. İnsanların hukukla ilgili sorunlarına çözüm aramayı severler. Toplumun düzenli ve adil olması için hukukun işlemesine katkı sağlamaktan hoşlanırlar.
Psikoloji	4	Bu alanda çalışacak bireyler insanlara karşı çok sıcak ve anlayışlı bir yaklaşım sergilerler. İnsanların psikolojik sorunlarıyla ilgilenmekten ve onlara yardım etmekten zevk alırlar. Diğer insanları sabırla dinlemekten ve yol göstermekten hoşlanırlar.
Türk Dili	3	Bu alanda çalışacak bireyler Türk dilini ve kültürünü incelemekten, öğrenmekten ve öğretmekten hoşlanırlar. Türk dilini doğru kullanmaya karşı duyarlıdırlar.

Kullanıcı Adı:

CORUMRAM

Adı Soyadı :

Çorum RAM

Üyelik Bilgileri
Düzenle

Çıkış

Duyurular

Ülkemizde bilşim
teknolojilerinin
rehberlik

LinkButon

Hukuk	4.30	kabul ettirmekten hoşlanırlar. İnsanların hukukla ilgili sorunlarına çözüm aramayı severler. Toplumun düzenli ve adil olması için hukukun işlemesine katkı sağlamaktan hoşlanırlar.
Psikoloji	4	Bu alanda çalışacak bireyler insanlara karşı çok sıcak ve anlayışlı bir yaklaşım sergilerler. İnsanların psikolojik sorunlarıyla ilgilenmekten ve onlara yardım etmekten zevk alırlar. Diğer insanları sabırla dinlemekten ve yol göstermekten hoşlanırlar.
Türk Dili	3	Bu alanda çalışacak bireyler Türk dilini ve kültürünü incelemekten, öğrenmekten ve öğretmekten hoşlanırlar. Türk dilini doğru kullanmaya karşı duyarlıdırlar.

Açıklama : Profilinizde yer alan özelliklere ilişkin daha ayrıntılı bilgi edinmek istiyorsanız;

1. Okulunuzun **Rehberlik Servisi'**nden
2. **Bağlı bulunduğunuz bölgedeki Rehberlik ve Araştırma Merkezleri'**nden
3. **İŞKUR - Meslek Bilgi Merkezleri'**nden destek alabilirsiniz.

değer ölçeği

yetenek ölçeği

ilgi ölçeği

meslek
eşleşimerni
göster

profilimi göster

profilimi göster

profilimi göster



Profilinizi PDF olarak kaydetmek için tıklayınız

Ülkemizde eğitim
teknolojilerinin
rehberlik
hizmetlerinde